BLUMENSTILLLEBEN JEAN DUFY 1927

€40.000,00

Ölgemälde, Blumenstillleben, Jean Dufy (1888 - 1964), 1927, signiert und datiert

Maße	30 × 32 cm

Kolhammer-Preisinger ART GmbH
Agnesstraße 50, 3400 Klosterneuburg
Österreich, Europa

+43 1 513 32 69
info@floriankolhammer.com

Jean Dufy wurde im französischen Le Havre in eine künstlerisch äußerst begabte Familie geboren. Bereits im Jahr 1907 verkaufte er im Cercle de l'Art Moderne seine ersten Kunstwerke und zog nach seinem Militärdienst im Jahr 1912 nach Paris. Dort verkehrte er in den künstlerischen Kreisen in Montmartre und war unter anderem mit Georges Braque, Pablo Picasso und André Derain bekannt.

Seine Bildsprache zeichnet sich vor allem durch eine heiter-leuchtende Farbigkeit aus. Jean Dufys Werke sind weltweit in bedeutenden Sammlungen und Museen, wie der Albertina in Wien, dem Centre Pompidou in Paris oder dem MOMA in New York zu sehen. In seinem Oeuvre sind Werke mit Blumenstillleben selten. Die Bildkomposition ist meisterhaft; der Pinselstrich kräftig und plastisch.

Kolhammer-Preisinger ART GmbH
Agnesstraße 50, 3400 Klosterneuburg
Österreich, Europa

+43 1 513 32 69
info@floriankolhammer.com

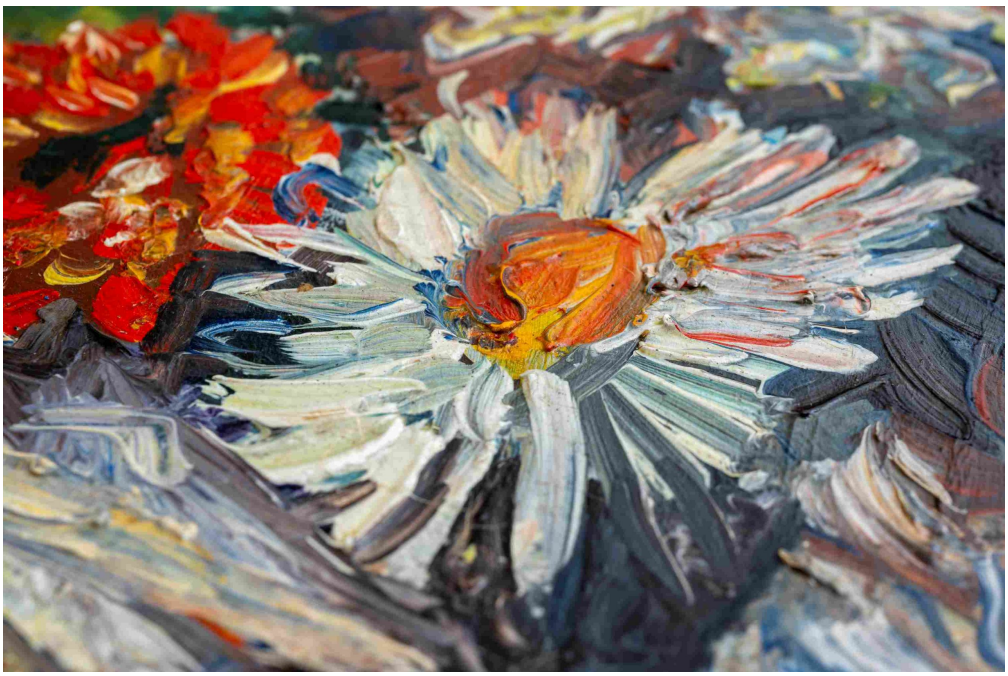

Kolhammer-Preisinger ART GmbH
Agnesstraße 50, 3400 Klosterneuburg
Österreich, Europa

+43 1 513 32 69
info@floriankolhammer.com

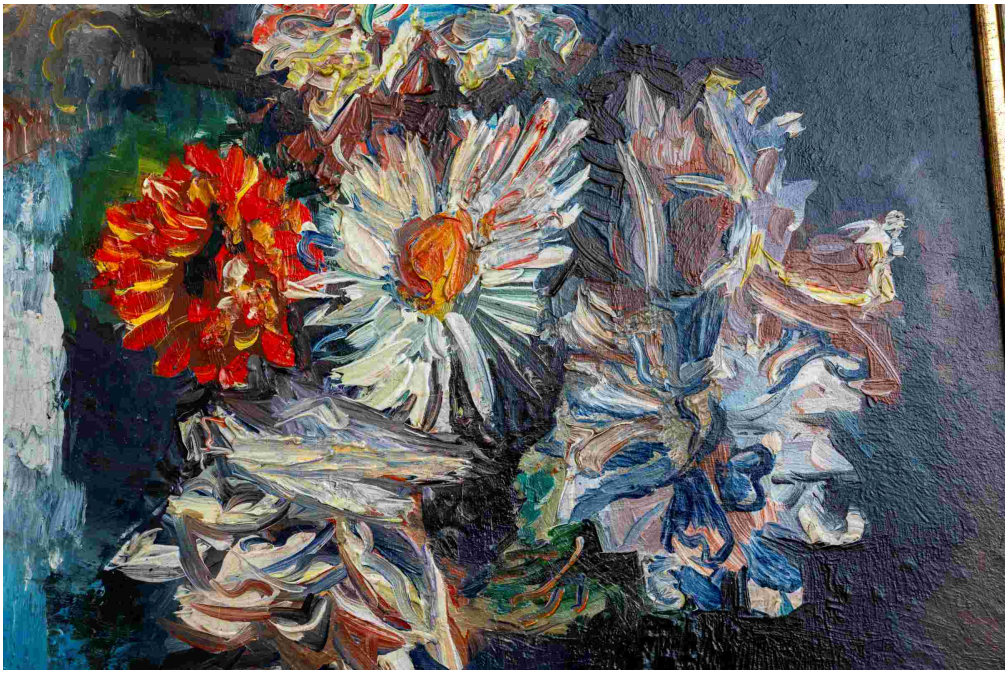

Kolhammer-Preisinger ART GmbH
Agnesstraße 50, 3400 Klosterneuburg
Österreich, Europa

+43 1 513 32 69
info@floriankolhammer.com

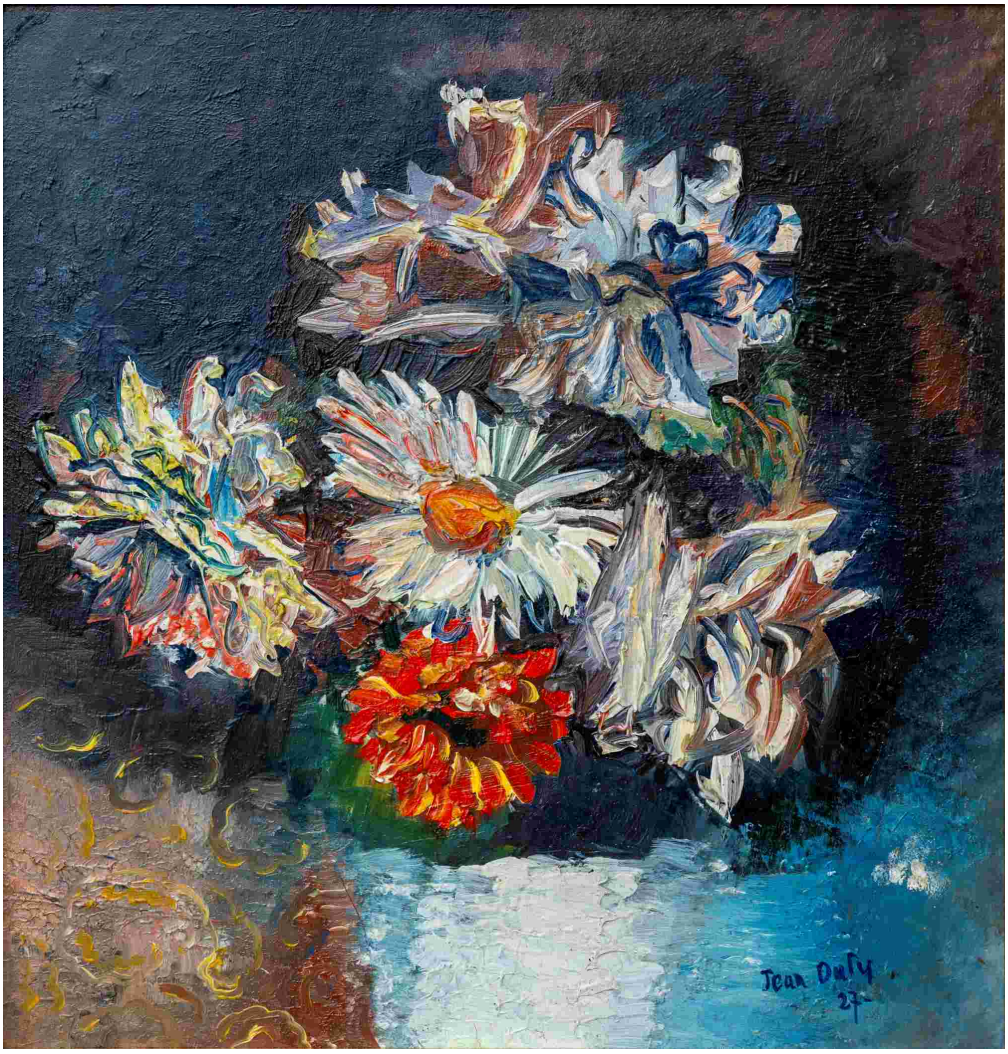

Kolhammer-Preisinger ART GmbH
Agnesstraße 50, 3400 Klosterneuburg
Österreich, Europa

+43 1 513 32 69
info@floriankolhammer.com

Kolhammer-Preisinger ART GmbH
Agnesstraße 50, 3400 Klosterneuburg
Österreich, Europa

+43 1 513 32 69
info@floriankolhammer.com